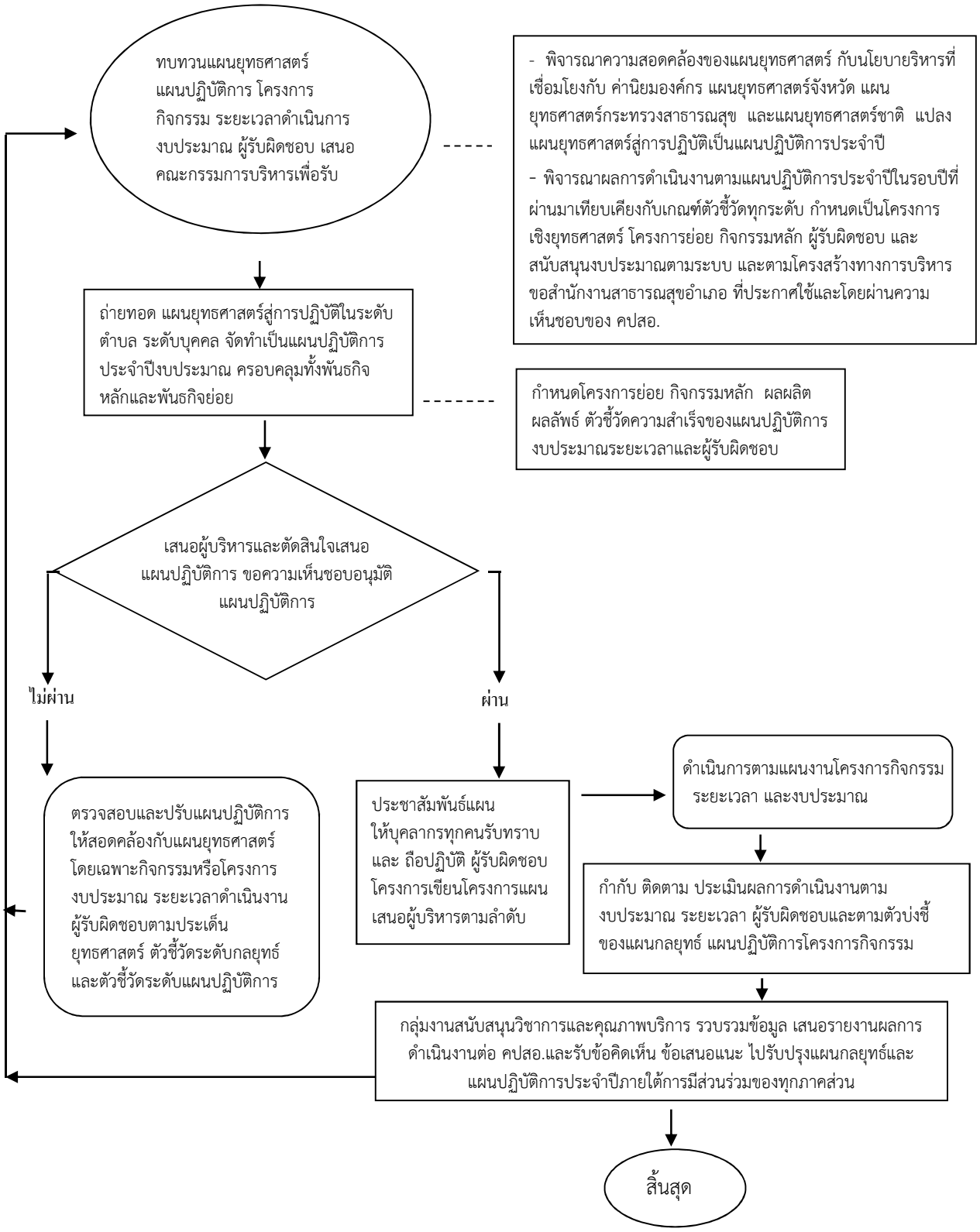ขั้นตอนของกระบวนการพัฒนาแผนและการดำเนินงานจัดทำแผนยุทธศาสตร์และแผนปฏิบัติการของสำนักงานสาธารณสุขอำเภอเมืองแพร่